

## 31 APZ Organizace

Uživatelský modul APZ Organizace náleží k modulům řešícím agendu agentury podporovaného zaměstnávání se zaměřením na osoby se zdravotním postižením. Modul umožňuje evidenci organizací spolupracujících s agenturou. V modulu je možné zvolit kontaktní osobu organizace a zakládat jednotlivé pracovní nabídky k dané organizaci.

### Popis modulu

Okno modulu obsahuje v horní části informaci o skupině, ve které modul pracuje (skupina „APZORG“). Dále je modul rozdělen do dvou částí, v levé části okna modulu se nachází vyhledávací panel sloužící k vyhledávání organizací spolupracujících s agenturou. Vyhledávací panel může být skrytý v případě, že je modul spuštěn prostřednictvím Adresáře firem s přístupem k údajům vybrané organizace. Zbylou plochu okna modulu zabírá panel informací o organizaci se záložkami, které sdružují související informace, jedná se o tyto záložky:

- Záložka „**Základní údaje**“ – základní údaje o organizaci ve vztahu k agentuře, jedná se především o kontaktní osobu organizace a údaje shromažďované za účelem generování statistik.
- Záložka „**Vyjádření**“ – vyjádření agentury k dané organizaci, stručné shrnutí poznatků agentury o organizaci, zhodnocení míry ochoty zaměstnávat zdravotně postižené a případně další důležité relevantní informace.
- Záložka „**Nabídky**“ – přehled pracovních nabídek organizace s možností zakládat nabídky nové.

The screenshot shows the 'APZ Organizace' application window. The title bar reads 'APZ Organizace'. The main window title is 'Liga za práva vozíčkářů Brno'. The interface is divided into several sections:

- Search Panel (Left):** Includes a search box labeled 'Najít organizaci', a 'Hledej' button, and checkboxes for 'jen aktivně spolupracující' (checked) and 'označena'. Below is an 'Export seznamu organizací' button and a list box.
- Navigation Tabs (Top):** 'Základní údaje' (selected), 'Vyjádření', 'Nabídky', and 'Práce Agentury ...'.
- Main Form (Right):**
  - Checkboxes: 'Organizace je aktivním spolupracovníkem APZ' and 'Označena'.
  - Text input: 'Kontaktní osoba' with an 'Odstranit' button and an 'Údaje osoby' button.
  - Dropdowns: 'Velikost organizace' and 'Typ organizace'.
  - Text input: 'Počet zaměstnanců' and a dropdown for 'Datum ukončení spolupráce' with an 'Odstranit' button.
  - Text area: 'Důvody ukončení spolupráce'.
  - Form sections: 'Kontakty organizace' (with fields for email, mobile number, fixed line number, and postal address) and 'Kontakty osoby'.
- Footer (Bottom):** Includes a 'Zápisník skupiny - Organizace APZ' section with 'Organizace' and 'Část organizace' fields, and buttons for 'Vyřadit z APZ', 'Údaje organizace', and 'Uložit změny'.

- Záložka „**Práce Agentury ...**“ – spuštění modulu APZ Práce Agentury s přístupem k údajům o práci s vybranou spolupracující organizací. Modul slouží k vedení pracovního výkazu pracovníka agentury podporovaného zaměstnávání a k evidenci práce s jednotlivými organizacemi.

### Vyhledávací panel, vyhledávání a funkce

K vyhledávání organizací slouží editační pole „**Najít organizaci**“ s tlačítkem „**Hledej**“, vyhledávání je realizováno dle hlavního názvu organizace. U organizací rozlišuje modul dva stavy: *aktivní spolupracující organizace* a *organizace s již ukončenou spoluprací*. Vyhledávání je možné tedy doplnit volbou „**jen aktivně spolupracující**“, volba umožní omezit vyhledávání na stav, ve kterém se daná organizace nachází. Volba „**označena**“ omezuje vyhledávání organizací pouze na skupinu organizací, které byly označeny za účelem jejich samostatného sledování. Mimo vyhledávání také tato volba ovlivňují HTML sestavu, která bude vytvořena po kliknutí na tlačítko „**Export seznamu organizací**“. V dolní části vyhledávacího panelu se nachází další ovládací prvky pro správu organizací:

- Tlačítko „**Zápisník skupiny – Organizace APZ**“ – spuštění modulu Zápisník skupiny s přístupem k zápisníku organizací spolupracujících s agenturou podporovaného zaměstnávání. Modul umožňuje strukturované ukládání podrobných textových informací o jednotlivých organizacích.
- Editací pole „**Organizace**“ a „**Část organizace**“ – tato editační pole jsou určena pouze ke čtení a zobrazují aktuálně vybranou organizaci a část organizace. Editací pole slouží pouze ke zvýšení přehlednosti modulu.
- Tlačítko „**Vyřadit z APZ**“ – výmaz vybrané organizace z databáze informačního systému. Současně budou odstraněny všechny další relevantní informace agentury o organizaci, funkce by měla být používána pouze v opodstatněných výjimečných případech, kdy má výmaz organizace smysl. Organizace je vymazána pouze z modulu APZ Organizace, v modulu Adresáři firem zůstává beze změny.
- Tlačítko „**Údaje organizace**“ – spuštění modulu Adresář firem s automatickým zobrazením údajů vybrané organizace.

### Záložka „**Základní údaje**“

Záložka „**Základní údaje**“ umožňuje nastavit základní údaje organizace spolupracující s agenturou, především se jedná o kontaktní osobu organizace, údaje sloužící ke statistikám a případně ukončení a důvody ukončení spolupráce. Na záložce základní údaje jsou dále zobrazovány výchozí kontaktní údaje organizace a kontaktní údaje osoby.

- Volba „**Organizace je aktivním spolupracovníkem APZ**“ – zaškrtnutá volba značí, že daná organizace aktivně spolupracuje s agenturou, např. nabízí pracovní místa.
- Volba „**Označena**“ – zaškrtnutá volba značí, že organizace patří do skupiny, kterou lze sledovat samostatně.
- Rozbalovací seznam „**Kontaktní osoba**“ a příslušné tlačítko „**Odstranit**“ – rozbalovací seznam umožňuje zvolit osobu, která je kontaktní osobou agentury v dané organizaci. V seznamu se nachází všechny osoby navázané na danou organizaci a část organizace. Tlačítkem „**Odstranit**“ je možné zrušit zadanou kontaktní osobu.
- Tlačítko „**Údaje osoby**“ – spuštění modulu Adresář osob s automatickým zobrazením osobních údajů kontaktní osoby dané organizace.
- Rozbalovací seznam „**Velikost organizace**“ – velikost dané spolupracující organizace, hodnota slouží pouze pro statistiky (dle aktuálního číselníku velikostí organizací).

- Rozbalovací seznam „**Typ organizace**“ – typ dané spolupracující organizace, hodnota slouží pouze pro statistiky (dle aktuálního číselníku typů organizací).
- Editační pole „**Počet zaměstnanců**“ – počet zaměstnanců organizace, z hodnoty je zřejmé zda se na organizaci vztahuje zákon č. 435/2004 Sb. ustanovující (mimo jiné) povinnost zaměstnávat osoby se zdravotním postižením.

The screenshot shows the 'APZ Organizace' application window. The main title is 'Liga za práva vozíčkářů Brno'. The interface is divided into several sections:

- Search and List:** A search bar with a 'Hledej' button and a list of organizations. The selected organization is 'MEDICCO - Vašíček, s.r.o. Brno - centrála'.
- Basic Data (Základní údaje):**
  - Checkboxes: 'Organizace je aktivním spolupracovníkem APZ' (checked) and 'Označena' (unchecked).
  - Contact person: 'Vašíček Vojtěch' with 'Odstranit' and 'Údaje osoby' buttons.
  - Organization size: 'malé a střední (do 250)'. Type: 'ostatní'.
  - Number of employees: '23'. End date: empty, with an 'Odstranit' button.
  - Reasons for ending cooperation: An empty text area.
- Contact Information:**
  - Organization contacts: 'Adresa elektronické pošty: [l.pokorna@medicco.cz](mailto:l.pokorna@medicco.cz)', 'Mobilní telefonní číslo: 603 116 509', 'Telefonní číslo pevné linky: 547 250 955', 'Poštovní adresa: Kosmonautů 19, 625 00, Brno'.
  - Person contacts: '603 431 507' and an 'email' link.
- Buttons:** 'Zápisník skupiny - Organizace APZ', 'Vyřadit z APZ', 'Údaje organizace', and 'Uložit změny'.

- Kalendář „**Datum ukončení spolupráce**“ a příslušné tlačítko „**Odstranit**“ – datum případného ukončení spolupráce s danou organizací, organizace například již nadále odmítá zaměstnávat zdravotně postižené apod. Tlačítkem „**Odstranit**“ je možné zadané datum ukončení spolupráce zrušit.
- Textové pole „**Důvody ukončení spolupráce**“ – stručné shrnutí důvodů a příčin, které vedly k ukončení spolupráce s danou organizací.
- Seskupení „**Kontakty organizace**“ – výchozí kontaktní údaje vybrané organizace (části organizace), standardně je zobrazován email, mobilní telefon, číslo pevné linky a poštovní adresa.
- Seskupení „**Kontakty osoby**“ – výchozí kontaktní údaje kontaktní osoby v dané organizaci, standardně je zobrazován email, mobilní telefon a telefon.
- Tlačítko „**Uložit změny**“ – kliknutím na toto tlačítko dojde k formální a logické kontrole údajů zadaných na záložce „**Základní údaje**“ a jejich následné uložení do databáze informačního systému.

### Obvyklá chybová hlášení při validaci zadaných údajů

Při ukládání základních údajů o organizacích spolupracujících s agenturou, informační systém vyhodnocuje validitu všech zadaných údajů. V následujícím přehledu jsou rozebrána nejčastější chybová hlášení poukazující na nevalidní údaje.

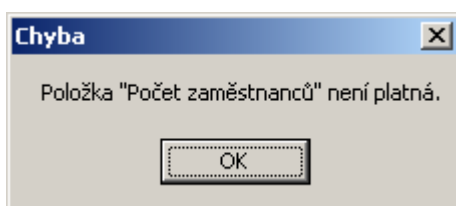

Do editačního pole „**Počet zaměstnanců**“ je třeba zadat kladné celé číslo (1, 2, 3 ...), případně „0“ pro neznámý počet zaměstnanců.

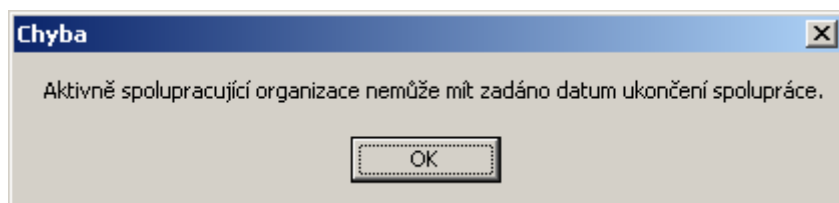

Tato chybová zpráva upozorňuje na rozpor mezi stavem organizace (aktivně spolupracující organizace) a zadaným datem ukončení spolupráce, což pochopitelně není reálně možné.

## Záložka „Vyjádření“

Záložka slouží k zadání stručného hodnocení spolupracující organizace pracovníkem agentury podporovaného zaměstnávání.

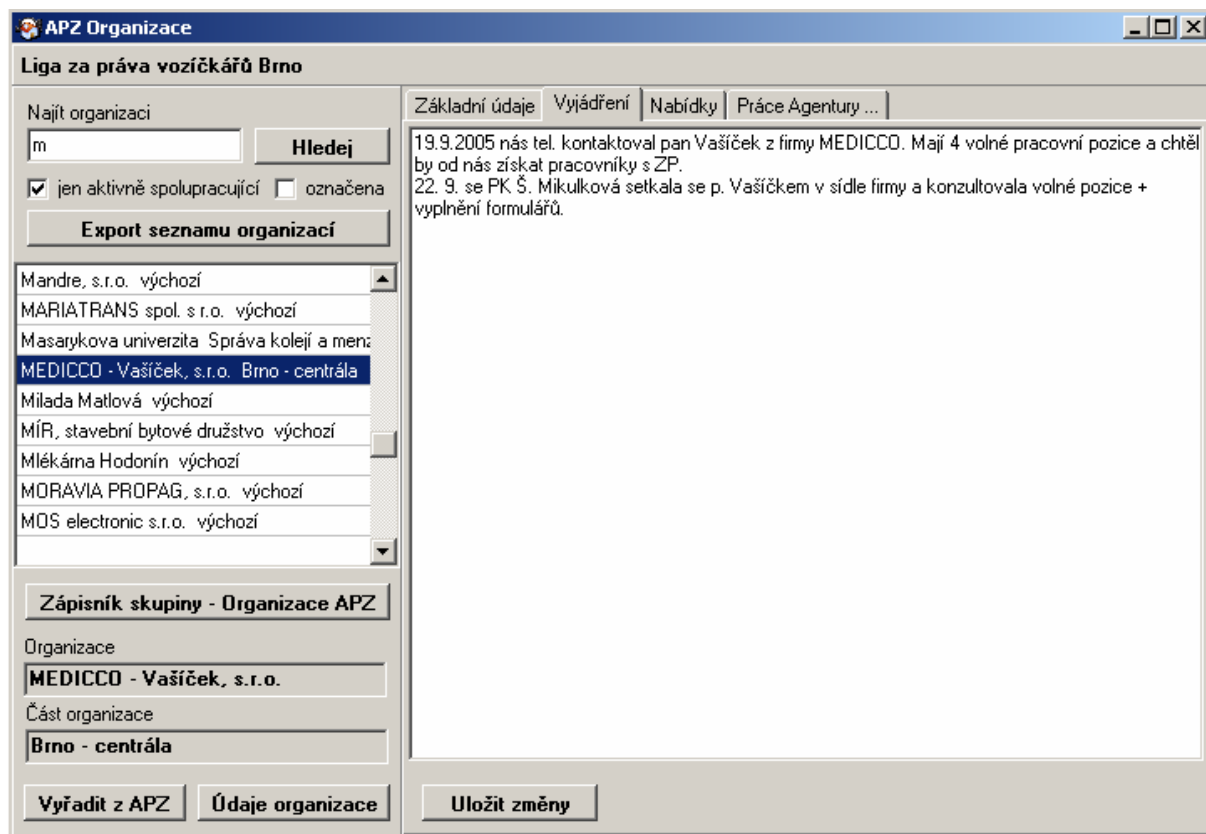

Jedná se o volný text, který není omezen délkou, přesto by tato záložka neměla sloužit k zaznamenávání průběhu práce s organizací a dalších podrobností. Jednotlivé zápisy je vhodné doplnit datem zapsání a identifikací pracovníka agentury, který zápis provedl.

Většinu plochy záložky zabírá textové pole sloužící k zadání vyjádření o klientovi, jediným ovládacím prvkem je tlačítko „Uložit změny“, které provede uložení změn do databáze informačního systému.

## Záložka „Nabídky“

Záložka „Nabídky“ zobrazuje všechny pracovní nabídky dané organizace a umožňuje vkládat nabídky nové. Záložka je rozdělena do dvou částí: seskupení „Nová nabídka“ a seskupení „Stávající nabídky“.

APZ Organizace

Liga za práva vozíčkářů Brno

Najít organizaci

m **Hledej**

jen aktivně spolupracující  označena

**Export seznamu organizací**

Mandre, s.r.o. výchozí

MARIATRANS spol. s r.o. výchozí

Masarykova univerzita Správa kolejí a menz

**MEDICCO - Vašíček, s.r.o. Brno - centrála**

Milada Matlová výchozí

MÍR, stavební bytové družstvo výchozí

Mlékárna Hodonín výchozí

MORAVIA PROPAG, s.r.o. výchozí

MOS electronic s.r.o. výchozí

**Zápisník skupiny - Organizace APZ**

Organizace

**MEDICCO - Vašíček, s.r.o.**

Část organizace

**Brno - centrála**

**Vyřadit z APZ** **Údaje organizace**

Základní údaje Vyjádření **Nabídky** Práce Agentury ...

Nová nabídka

Název nabídky **Založit nabídku**

Stávající nabídky

obchodní asistent/ka  
skladové hospodářství  
technik, mechanik  
účetní

**Otevřít nabídku**

## Seskupení „Nová nabídka“

Seskupení „Nová nabídka“ umožňuje vytvořit novou pracovní nabídku. Po vyplnění názvu pracovní nabídky v editační poli „Název nabídky“ je třeba kliknout na tlačítko „Založit nabídku“. Dojde k zobrazení okna „Založit nabídku“, po jehož potvrzení je nová nabídka vytvořena a navázána na vybranou organizaci. Automaticky je spuštěn modul APZ Nabídky s možností ihned zadat další údaje nově vytvořené pracovní nabídky.

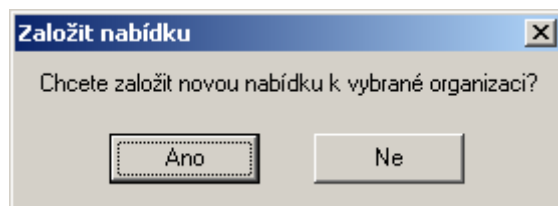

### **Seskupení „Stávající nabídky“**

Na tomto seskupení se nachází seznam všech stávajících pracovních nabídek organizace, požadovanou nabídku je možné vybrat kliknutím myši (vybraná nabídka je podbarvena modře) a kliknutím na tlačítko „**Otevřít nabídku**“ ihned přejít k údajům vybrané nabídky. Kliknutím na toto tlačítko dojde ke spuštění modulu APZ Nabídky s automatickým zobrazením údajů zvolené pracovní nabídky.

### **Záložka „Práce agentury ...“**

Záložka „**Práce agentury ...**“ je odlišná od ostatních záložek v modulech informačního systému modularIS. Kliknutím na tuto záložku dojde ke spuštění modulu APZ Práce Agentury s vazbou realizovaných pracovních úkonů na danou organizaci spolupracující s agenturou.